大清光緒廿七年

外埠售報處
北京琉璃廠東北園自怡悅齋〇天津紫竹林沈竹君梁子亨〇營口義順西當東老福興〇烟臺韓德森醫院隔壁劉心平〇漢口黃陂街太平巷口江左漢記石印書局〇岳州宜昌江左漢記分局〇新隄沙市江左漢記分局〇九江全泰盛〇廬州府全泰盛〇蕪湖長街全泰盛〇安慶鄭廣卿三牌樓森昌藥王廟前周宅〇揚州石牌樓吳鶴林〇鎮江春記〇江西乾昌全泰盛洗馬池朱禮記萃雅軒〇蘇州閶門東大街西首酉康錫箔莊內〇無錫北門外泰源銀樓〇常州青果巷翰墨齋表畫店〇杭州保佑坊東石廟門肉中昌〇福州南臺怡興洋行〇嘉興

申報

第一萬二號

胡恆大〇廈門協興昌信局〇汕頭全泰盛信局〇甯波和泰黃瑞林泰興市門何乾元鹽庄定海和泰局〇溫州五馬路中正和〇香港文武朝商街文裕堂書坊〇陝西務本新報館〇四川重慶湖南常德南門外點石齋記書局〇山東濟南府布政使街老裕興信局〇廣西湖南雲貫森昌〇山西省鼓樓大街老福興信局〇亦仁外埠信房及京報房代售

告白刊例

第一日每字取洋五釐第二日至第七日按日每字取洋三釐每八日起按日每字取洋二厘半結算字數則先以五十字之處為率多則以十字遞加至直行告白則以三百字起碼價值一律並不指收此啓

正月初六日

上海零售每張取錢十二文　外埠即照遠近酌加寄費　西歷一千九百零一年二月廿四日禮拜　今日另出附張不取分文

募振秦災

秦中旱魃為虐赤地千里飢民草根樹皮掘食已盡甚至有設肆貨人肉以圖殘喘苟延者奇慘情形聞之令人淚下本館協振所迭接告災乞振之信深苦自今聞災未澹北難方殷而陝省又告奇荒廣濟博施愧無良策然東南為財賦之地好善之士無處蔑有頻年救災恤鄰不遺餘力故刀兵水旱之劫卒未一遇可見善機洋溢自能上格天心知今鸞輅西幸繫念尤深各處仁人苟能慷慨解囊上可抒　君國之憂下可慰災民之望較之尋常施濟之惠功德允為無量焉發募之請不厭再三敢布數行敬祈　德鑒

申報館協振所謹啓

世俗稱謂攷略

自古諺俗語言之異散見於羣經諸子者僂指難終不徒公羊傳春秋多用齊語為後世讀書之士人人所能道則亦可見謠俗語言未嘗不可纂入簡册矣而垂之不朽者方且以為先民之語而不以為俚俗之言昔漢揚子雲嘗采集先代絕言異國殊辭為方言一書　國朝杭葦浦先生廣之為續方言繁徵博引有是二書而自漢以前謠俗語言之異乃無不燦然具載於編雖然日月不刊風俗遷變自漢以前謠俗語言之異不復熟習於今而今之所謂謠俗語言者又不知所自始端居多暇嘗刺取近世極俗之稱謂為之考其濫觴以告當世近人呼父曰爹爹呼母曰媽媽此稱實始於宋時　國朝彭氏元瑞宋四六引陳世崇隋隱漫錄云太子兩拜問安又兩拜云臣某職守東闔恩承南面近思尚學謹葺草編伏遇爹爹皇帝陛下聖訓尊嚴師賓妙選云云是宋昔宮闕中已稱其父為爹爹奐夷堅志審秀才歸士係云見去歲亡過所生媽媽在旁指我泣曰此是陰府汝何為亦來又趙氏馨奴係云辰已間宅門未開鄰里呼聞之其男云鄰舍素請我家事須媽媽起來則可母之呼媽媽嘗亦宋時俗稱也父之兄弟為伯父為叔父今俗呼曰伯伯曰叔叔與文言尚無大異惟伯母叔母之稱書簡用之而俗呼則否俗呼叔母曰嬸此亦起於北宋王條野客叢書云僕家有富鄭公一帖前後皆書郵百拜幾叔幾嬸而姪婦於伯父叔父呼曰伯翁叔翁伯母叔母呼曰伯婆叔婆此皆見於宋殿元六年龔大雅義井題記考義井題記又有外翁外婆之稱所謂外翁外婆者蓋即外孫之[illegible]外祖父母也今世尚皆汴譜則此風亦古矣至於哥聲也古歌字而今人每以之呼其兒致之唐元宗與寧王憲書稱大哥又同玉眞公主過大哥園池呼兄為哥始於唐代或謂居人呼其父亦曰哥舊唐書王琚傳元宗泣曰四哥仁孝同氣哥有太平嘗宗行四故曰四哥元宗子棣王刻傳惟三哥辨其罪元宗行三故曰三哥至宋時又以哥呼其子呼其弟王荆公謂雱曰大哥超惟善謂子范曰三哥甚有稱三哥詁第三子葵此呼子為哥之證也宋欽宗臥太后車前曰傳語九哥九謂高宗此呼弟為哥之證也令督不聞此詁惟以之稱其兒矣聞有契密朋友世俗亦以某哥稱之者世不過取見事之義起於五代如晉王存易呼張承業為七哥三司連孔隸呼俗人景進為八哥是也或稱老見則有唐中葉已有是風如朝野負載來俊臣謂劇與壽曰有內狀劬老兒請兒入龔是也今人謂妻為妻子論者議為不典然妻子好合已見於詩又杜子夫詩結長為妻子席不嫒君牀是妻字二字為人自幼熟問之語特不加體祭遂若以古昔傳言為近今俗語耳至吳中習俗變妻子之語稱為娘子則賓不知所自或曰宋王明滿揮塵三錄載張夫人哭魏夫人詩自注先娘予娘子之稱殆本於是但觀宋人此語初非指妻子之稱特不知何人始以妻為娘子耳劇本於夫妻科諱妻稱夫必曰官人夫稱妻必曰娘子劇起存允則此稱或始於元代乎

此稿未完

行在宮門抄

〇光緒二十六年十一月初十日吏部引　見五名兵部三名甘肅學政吳緯炳謝　恩召見軍機吳緯炳十一日四川布政使員鳳林請　訓洪嘉與預備　召見岑春煊奏長安得雪三寸有餘召見軍機員鳳林洪嘉與十二日記名道李毓森四川永甯道周廷揆甘肅蘭州府知府胡孚宸各謝　恩雲南副考官伍銓萃請　安夏震武預備　召見　召見軍機夏震武十三日李毓森預備　召見　召見軍機李毓森十四日記名道李毓森謝仍交軍機處存記　恩運文冲謝授江西贛州府知府　恩周廷揆預備　召見召見軍機周廷揆連文冲十五日胡孚駿預備　召見岑春煊奏長安得雪三寸有餘　召見軍機胡孚宸十六日　召見軍機十七日雲貴總督魏光燾請　安並謝　恩溥典謝授正藍旗蒙古副都統　恩甘肅學政吳緯炳請　訓　召見軍機吳緯炳魏光燾十八日魏光燾預備　召見　召見軍機魏光燾十九日署伊犁鎮總兵馬亮請　安　召見軍機馬亮

奏鄂訥署道缺以收人地相宜之效片

〇黃槐森片再左江道所轄南甯泗城鎮安等府屬州縣游匪不靖疊飭咨地方官會同防營拿辦該管道府有督率之責尤須得人現任太平思順道馮相榮弱冠即隨其父前廣西提督現任雲貴提督馮子材軍營劾力於剿捕事宜多所得力以之調署左江道篆遵時督辦捕務似有裨益所遺太平思順道員缺查著左江道何耀章前著斯缺一切辦理裕如恐臻妥善委往接署駕輕就熟兩缺皆得其人應即互相調署除分飭遵照外理合附片陳明伏乞　聖鑒謹奏　光緒二十六年十月二十五日奉　硃批吏部知道欽此

聯軍合操

〇京師訪事友人云去歲十二月十四日為駐京各國聯軍合操之期是日清晨各軍排隊至天安門外伺候俄而統兵官陸續展止傳令開操刀矛雪亮槍砲雷鳴變化離奇頗極五花八門之妙洵洋洋乎大觀也

西山築路

〇京師訪事友人云法人現議由西山直達京城興築鐵路已飭人清丈基址并將西便門城墻鑿一大穴以便往來去歲職人初甸更以西便門內及宣武門外城根所建房屋有得車道概令拆去每屋一間給償洋銀七元又於前門外迤西城根善緣巷內設立公司安排土木擇開工之期當必不遠矣

紳倉狼藉

〇京師訪事友人云京師各倉所儲米石前經各國聯軍開辦平糶民生賴以保全邇者　欽命議和全權大臣慶邸李相以和議已成商諸各國使臣令將各倉售剩之米交還中國以備正供各使允之妥由倉憲查明數目並將各倉之未經闢售者一律封禁清河裕豐倉尚餘米一萬石由日本繳還後李相查知目下民食維艱委員在前孫公園地方添設平糶局分上中下三等定價上等米每百斤售銀二兩中等米每百斤售銀一兩六錢最下老米每百斤售銀一兩二錢已於去年十二月十四日開糶祿米倉餘米劃歸俄人自旂亦於是日起將米悉數散給貧民每人每日領米二十餘斤并不索值故赴領者殊形擁擠也

身後蕭條

〇京師訪事友人云去秋聯軍入京時原任禮部尚書崇文山大宗伯闔門殉難計男婦老幼十五

名口經人備棺收殮權埋府中迨十二月初旬移葬城外塋地道出宣武門大小靈櫬魚貫而行儀仗顯然亦無親友爲之執紼道旁觀者罔不同聲歎息焉

飭辦漕糧

○金陵訪事人函云前者署理江安督糧道松晴川觀察運解光緒二十五年漕糧半途折回旋奉漕督檄飭大致謂京倉儲積業經各國聯軍糴賣殆盡 回鑾在即京官俸米京營軍餉無所取資亟宜趕緊預備云云因即轉札各州縣照例備辦並委江寧督糧同知敖司馬南北糧捕通判姚吳兩通守及上元縣劉松亭江寧縣孫鼎甫兩大令各辦糧米一萬石限於二月內繳納司馬等既奉憲飭不日即須携資分赴產米之地廣搜博採矣

接修水綫

○武昌訪事友來函云武昌與漢口遙隔一江從前電報局設有水綫凡遇官商要電隨時傳達消息甚屬靈通嗣因年久失修水綫損壞遇有緊要電報須由九江轉達時日不免稽延湖廣總督張香濤制軍以漢口爲通商鉅埠現在租界日廣交涉日煩時有緊要公事須與江漢關道及各國領事往返電商爰商請督辦電報局盛杏蓀府丞仍將水綫修整以免輾轉周折府丞允之刻已鳩工庀材尅期從事矣

微旌小駐

○武昌訪事友人云去臘正任福建布政使調授廣西布政使張小帆方伯由閩中啓節赴任道出鄂垣江夏縣陳介菴大令預飭辦差大役敬備供張府縣各官咸往迎迓方伯爲湖廣總督張香濤制軍之從孫爰由制軍於紡紗局特備行館留方伯在鄂度歲大約燈節前後方可乘軺蒞任也

顯撫過鄂

○去臘武昌訪事友人來函云云正任廣西布政使 簡授江西巡撫李勉林大中丞由桂林啓節赴任道出鄂垣江夏縣陳介菴大令預飭辦差人役於皇華館敬備供張迨憲舟抵埠兩岸防營鳴砲致敬聲若聯珠司道各官咸詣舟次迎迓中丞旋乘輿入城詣督撫署拜謁並偏詣司道各署謝步大約禮帷小駐即當起節履新也

緝獲票匪

○武昌訪事友人來函云去臘某日緝捕局馮少竹司馬率領弁兵押解票匪七名詣督轅投到旋奉總督張香帥諭飭發武昌府審訊問各匪隸籍湖湘係自立會羽黨曾在身畔搜出樹義票多張其票式與富有貴爲匪票仿佛篆刻字印皆極精工據供康有爲孫汶梁啓超爲會中首領因富有貴爲各票先後敗露現又改刻樹義票於長江一帶廣爲散布冀圖收合餘燼尅期起事等語香帥查閱供詞飭將各犯暫行監禁一面通飭沿江文武各營汎一體查拿幷電知鄰省各大吏轉飭各屬嚴加防範協同捕緝想反側之徒當不能肆其鬼蜮矣

劇盜正法

○震澤縣境平望鎮殷紳家被盜一案屢紀去年報中茲得蘇州訪事人來函悉是案業經縣主王竹大令拘獲盜犯二十餘名研訊屬實當將情節較重六犯解省提勘供詞相符爰發回原縣批飭就地正法大令遂於臘月某日就省中傳集劊子手將六犯綁赴長橋梟取首級盛於木桶飭差解至平望犯事處懸竿示衆

小輪肇禍

○去臘姑蘇訪事友來函云本月十二日之夜戴生昌輪船局某小輪船由蘇載客駛往上海行至金雞河有一海味船迎面駛來黑暗中不及避讓致被撞沈輪船中人見已釀禍即開足輪機飛駛不顧幸經搭客某甲喝令水手回輪撈救得將船中人悉數援起惟船貨均已沈溺聞所失約值二萬餘金現已遞稟有司衙門控告想須照數賠償也

鄂省官場紀事

○去臘武昌訪事友人函云湖北巡撫景月汀中丞欽承 恩命權授福州將軍所遺湖北巡撫篆務奉 旨飭湖廣總督張香濤制軍暫行兼署現聞制軍擬茲期本月二十八日接篆然尚未見明文也○署工部尚書瞿子玖大司空由湖南珂里前詣 行在供職本月某日道出鄂中督憲張制軍撫憲景中丞率同闔城文武齊詣舟次寄請 聖安旋即啓節西上○積案局委員任大令本莊奉委署理黃梅縣篆所遺差使由署臬憲札鳳池廉訪檄委拔貢知縣爭大令保接辦大令即詣轅稟謝尅日到差○鄧太守宂嘉寶向在河南巡撫于大棠中丞幕府中辦理文案現奉 特旨簡授襄陽府知府本月某日由汴抵鄂赴各轅稟見想履新之期當必不遠矣○張家灣釐局某委員一年期滿例應瓜代現由撫憲景月汀中丞檄委陸大令接辦大令接奉憲檄當即稟辭赴差○沈少尉雲翔卸游府河口釐局甫經回省即奉牙釐總局委充收發文件差本月某日已到差視事矣○藩轅牌示漢川縣小里潭巡檢員缺詳請以分缺開用巡檢任逢時咨補來鳳縣典閘巡檢詳委請補是缺之姚書樓先行署理南漳縣方家堰巡檢員缺飭本任之邵星森咸甯縣典史員缺飭本任之洪士網俱回任

神京魚素

○京師訪事友人云此間自遭兵燹地方官司之事大半靡弛冬令封河前閘官幷未提閘放水以致護城河乾溜見底又不向氷窖伐氷美國人有見於此爰將東便門外運河內所結堅氷雇人鑿之載運至 先農壇儲蓄想今夏必將居爲奇貨也○東四牌樓後門大街等處夙稱繁富匪亂後經日本人暫爲管轄首先出示安民他處人皆聞風而往商賈雲集數月來幾無棲息之區於是就甬道兩旁支木成棚設攤貿易日人初不之禁嗣見道途日狹頗碍行人爰於去臘中旬張貼告示除舊棚免拆外予限三日令將新增之棚一律拆去于體恤民艱之中示以限制宜日人之能得人心也○崇文門外二條胡同內居民某甲當聯軍入城之際驚悸成羸迄未痊愈去年臘月十四日家人防守少懈甲懷刃潛出行至花兒市大街突遇英國所設之印度巡兵二名不問情由突前猛斫二印兵俱受重傷回告捕房捕頭派兵馳往將甲拘送英國統領署稟請治罪二兵則送施醫院調治

巫峽猿聲

○去臘重慶訪事人來函云川省大吏自奉文籌餉後聞成都已捐銀十萬兩重慶爲蜀中繁富之區日前府尊鄂太守率同縣主張大令傳集各紳商[illegible]勸諭雖未定有數目逆料必踴躍輸將也○城外沿江沙地向由嘉陵書院收租嗣因代遠年湮半被居民所佔幷有輾轉售去者今年書院齋長查閱碑記稟商縣主將各業主傳案勒令交出各業主以出資購買幷非侵佔爲辭遂赴府署上控鄂太守仍批回覆訊廳主惡其抗玩飭將原告甲乙丙三人管押地契一律扣留○前因北方多事警信迭傳各教士風鶴驚心相率乘舟東下道者倫敦會孫教士公誼會閩教士韋教士內地會蓄教士海教士錢教士美以美會庇教士或乘輪船或雇民船先後泝江入蜀目下由民船來者已陸續到渝惟輪船中途損壞折回漢皐○英國肇通輪船管駕羅拿帶一水手偕錢教士乘民船赴敍州瀘州一帶測量水道灘石川東道某觀察派給紅船護送並札飭沿江各州縣一體照料○新任川東道寶觀察棻聞已由陝起程臘月內可以抵省新任提督學政吳大宗師郁生年杪亦可到任地方文武官已派員弁往迎矣

楚江春色

○武昌訪事友人云鄂省官錢局製用官錢票遠近風行民間稱便惟票紙花紋不甚工細匪人易於作僞以致贋鼎滿街鄉民無知每爲所誑湖廣總督張香濤制軍體察情形爰托日本大藏省代造官票二百萬張十色五光備極精緻現已加蓋藩司印信分發各處試行惟大小形式與舊票迴殊鄉民未經習見尚有不樂收用者亦可見創始之難矣○鄂省每屆年終開倉發米賑恤貧民先期由保甲委員按戶查明開單彙報然後按名發給法至善也去年臘底循照向章由委員督同保正逐一淸查按名照發惟法久弊生每有不肖委員捏造姓名領米轉售每石僅售錢二千二百文居人貪其價廉爭往購取若輩多一分染指貧民即少一分果腹安得在上者認眞釐剔使窮黎實惠均沾哉○錢業爲商務大宗各業皆賴其輪轉去歲因北方匪警商務大爲減色錢業亦不免受累迨屆年關銀根緊迫凡平日挖肉補瘡鋪張門面者至此時皆以出本來面目羅掘俱窮以致倒閉紛紛市面爲之震動亦可見商務之衰矣○去歲自交冬以後鄂中雨雪連綿道途泥滑生涯冷淡市面蕭條立春後忽大放晴光積雪淨掃連日和風布暖春意盎然鄉人於歲杪數日入城購辦年貨者肩摩轂擊大有噓氣成雲揮汗成雨氣象訶門口

一帶人山人海尤覺擁擠異常闤闠中人無不利市三倍誦人語中含樂歲聲之句亦一片昇平景象也○鄂省兩湖經心各書院武備自強農務工藝各學堂皆循照舊章於冬杪給放年假先期由張香濤制軍分命試題考校年終大課以定諸生來歲之去留其有文理荒蕪不堪造就者一律斥退俟來年啓塾時再行招補足額至錄取各生如有因距家過遠自願在堂度歲者亦聽其便蓋亦體卹寒畯之至意也

鳩茲新語

○去臘蕪湖訪事友人函云文廟中向有官廳以備春秋丁祭及月朔行香時官僚小憩而武廟獨付闕如倘遇大雨滂沱鷺序獨班難於整肅前任蕪湖縣張筱彤大令曾捐洋銀二十元擬建未果茲者陳雲湘大令慨捐洋銀二十元繼之又得湖口司某巡宰向各處募資共得洋銀七十元現已就武廟左近鳩工庀材從事於雲斤月斧矣○安徽候補知縣萬大令集得數萬金創辦宣城縣屯墾事宜擇灣沚鎮羅塀倪家兩荒圩開田一萬畝先築堤壩圍之聞年內大工即須告竣宣城之田每畝價值不過三金倘天時晴雨得宜則獲利可以三倍因之建平全椒等縣多有聞風興起者屯政餉源胥于是賴亦可謂能務其本矣○蕪湖中渡向設渡船數號以爲占利涉者一葦之杭月之十七日夕陽西下有四五十人臨流驗渡迨至中流容與忽爾陽侯爲患致舟中人盡占滅頂之交救生局董見之急派紅船往救得慶更生者賦一十七人餘俱名登鬼錄矣○石埭縣匪人洸德修焚燬教堂竄身他處嗣以在廣衆中揚言致被某西人藝交蕪湖縣陳雲湘大令管押旣而傳聞差役在洸身畔摟出石埭縣某大令私函大令遂因之撤任然耶否耶刻尚未經訪悉也○蕪湖向以米市爲大宗本年自夏徂秋因北地兵氣迭起業此者皆望而却步不敢以金穫玉粒運往燕齊近聞和議已有端倪米商遂復蟻集江干莫求善價擔米兒郎喧聲雷動日可得青蚨二三百翼飲食有資喜出望外○每屆冬令河水乾枯玉尺銀刀臚列於市老饕者流固無事爲臨淵之羨矣乃本年陡漲山洪拍岸平堤三十六鱗溯流而上江干釣叟容想垂綸以致市中魚價每斤漲至八九十文尚不可得每食無魚能無彈鋏○利涉洋橋大工告竣例設橋夫十餘名以司啓閉中有某甲者不知因何悞公致攖三尺之法近經蕪湖縣陳雲湘大令派差押令荷校游行以示烱戒

白下新語

○金陵訪事人云兩江總督兼南洋通商大臣劉峴莊制軍四任兩江澤孚中外所屬官吏莫不懷德畏威去臘二十二日爲七秩晉二攬揆之辰蘇皖贛三省文武各官均擬先期趨詣白門以俟捧觴上壽峴帥感懷時事特於誕辰前數日電飭所屬不准晉省祝壽并不准餽獻壽儀如敢不遵定干參劾於是不獨待效鳧趨者停裝不發即先已來省者亦回中道之車屆期惟本城各官趨轅叩祝峴帥傳諭一概道之是可見柱石臣之關心君國有杜工部每飯不忘之意焉○省垣地方遼闊流民載道多於沙聚恒河每當嚴寒冰雪時凍餒於窮簷之下者幾於無處蔑有署江甯府王毘峯太守情深普濟特飭南北兩捕廳會同元甯兩縣主於適中之地設棲流所兩處城東在警峯家學城西在蕭公廟專收風餐露宿之輩日則給以饘粥夜則予以草薦從此四境之內當無復有僵死之窮民矣○省垣商團之設原以爲巡防盜賊保衛商民也乃去冬中城團練局附近竹竿巷中竟有白晝刦掠刀傷事主情事未逾數日五城商團總局又以深夜失竊聞此局設於鋪庫街賊宅爲[illegible]吳大合錫官挈眷辦公之所局中勇丁額數原較他局爲多乃大令惟以撙節費用爲心除與營縣及保甲局會哨期外不用勇丁到局每夜僅留二人分司更鼓臘乃某夜遂爲胥小所乘攜開後門俺入內室竊去洋銀衣飾等物值價不貲大令懼損聲名不敢報請有司緝捕惟有自呼負負而已

上海官場紀事

○新簡出使英國大臣張星使百熙道經滬上將赴　　行在請　　覲等情已登昨報前晚星使命駕登程頗行滬城文武各官咸赴碼頭恭送如禮○昨日午前松海防同知劉乙笙司馬上海縣汪瑞庭大令先後詣道轅謁見蘇松太兵備道袁海觀觀察觀察一一接見暢談良久而別

給發號衣

○南市捕房各華捕號衣日久破舊曾由捕頭商請前馬路工程局總辦程雨村大令申稟前升道余晉珊中丞稟請另製茲已由現任蘇松太兵備道袁海觀觀察製就新衣按名分給矣

思患預防

○本邑保甲總巡傳辛崖明府目擊歲尾年頭本埠火災迭告因念目下各家燃放花炮一不留意釀成巨災爲未雨綢繆之計特於昨日發出簡明告示嚴行禁止見兔顧犬亡羊補牢明府其深知此意哉

請緝家丁

○前法租界公廨讞員鄭景溪大令奉原任直隸總督裕壽山制軍奏調赴北洋差委嗣因拳匪擾亂於去年八月仍回滬江僑寓法界新馬路某里迨臘杪某日家丁某甲忽私取大令名片向戚串某姓家誆去金質鐲一雙金飾數事約值洋銀數百元遁跡無蹤經　大令查知遂於除日親詣捕房告知總巡捕頭克賴美君請派包探查緝務獲究辦克君允之甲係湖北漢口人右邊缺一耳捕不難按圖索驥也

不爲已甚

○去臘某日何雪漁茂才投英美租界公廨控采風報館主余達夫捏詞汚衊請提訊懲當經讞員張柄楓司馬准詞飭提研訊旋何復投遞稟詞訴稱此案余已自知情虛浼友向之服禮一面登報更正並交來洋銀六元作爲解穢之費惟生員並非拆梢不敢收領可否發充紳富捐准予銷案之處叩求核示司馬以兩造旣願息訟遵准如所請惟所呈洋銀詞內並未載明捐輸字樣著自行投納振捐何唯唯遵諭而退

舉收月捐

○南市淮揚各帮船捐前經馬路工程局給諭淮揚公所中人包收月捐計每月呈繳小洋銀八十枚去冬淮揚公所奉憲裁革以致淮揚各船捐無人經理近由划船夫頭華步發等投局具稟公舉王德旺經收按月捐欵以專責成總辦葉孟純司馬察閱稟詞批准給諭著先繳一月捐銀以免貽悞

柴船失火

○昨日午後蘇州河老閘橋堍浦東人某甲所駕柴船上不知何時被人擲下吸剩之紙烟餘火未息延及積薪遂兆焚如之禍霎時間全船悉成灰燼鄰船亦有殃及者洵无妄之災也

南市捕房紀事

○前日整容一店主趙阿東扭妻弟張阿福至捕房控稱被張竊誘妻子請爲究追捕頭以事關家務令地甲帶出理處毋庸興訟○去歲除夕有某甲肩負棉花一包在馬路中疾走某號巡街捕見其形跡可疑拘住盤詰甲言語支吾乃拘入捕房捕頭令邀妥實人保出

情殷推解

○嚴价人善士於去臘得一文孫諸親友餽以洋銀三十枚藉賀抱孫之喜善士擬設湯餅筵以酬厚貺嗣念陝西饑荒特甚哀鴻百萬待哺嗷嗷因將親友餽儀及湯餅筵資移助陝振計共洋銀六十圓又濟急善會送招商局信房諸君席票一紙計洋銀八元又犒信差洋銀八元亦移助陝振又黃衡堂二尹交來蘇州無名氏善士洋銀五十元淮安福興潤交來合善堂善士洋銀三十元均經本館協振所掣付收條彙款解往仁漿義粟沾溉窮黎皇天無親惟德是輔定能使各善士家子孫逢吉身其康強也

申報館協振所經收陝西振捐光緒二十六年十二月二十一日至三十日止第三十九次清單

十二月二十一日銓昌祥來泰州衡泰典洋三元五角隱名氏洋二元○二十三日全盛局來金邑無名字洋三元杭州仁義堂杜洋二元○二十四日陳作霖交來竟成堂林伸子爲兄病求速痊愈票元二百兩恪敬堂洋一百元隱名氏洋一元○二十五日臣程氏洋五元蘇州隱名氏洋五十元○二十六日虞脩鹽爲次男出痘求即痊愈洋十元○二十八日王姓洋五元蘇州顧駿祥求父惟桂病愈洋十元宿遷全泰盛來揭力氏主人洋四元九角淮安福興潤來合善堂洋三十元招商局將濟急會送來席票及[illegible]房信貴移助洋十六元○二十九日阿康洋五角無名氏銅洋一元瑞康銅洋十元隱名者銅洋十一元○三十日大豐銅洋三元無能子求親延[illegible]洋五元以上總共收洋二百四十五元九角票元二百兩銅洋廿五元

恭賀新禧

麟圖啓兮瑞藥四時之昇平桃符發輝觀萬家之麗景寶旦展子首祚慶佳節於新春恭維 海內閒華諸君先生大人新禧吉 春祉鑒祥鴻禧智福遐 百福駢臻 鳳歷承

恩握經綸而搢笏題金 雲衢定符藻頌散堂懸壺市上挽為雅之顯藏久歷年華 蒙寵顧之時譽遐播競傳如冰淵名期實增於當日際此三元肇慶大地回春用敢專誠

致意肅修蕪語恭賀 新禧敬請 春安伏維 垂鑒 上海英大馬路仁東首德堂藥號主人頓首 乙四

德華英通利彩票公司

每張洋弍元 新正月初九日開市三月 頭彩六千元 初九日在丹仙茶園開彩

竊維上海中外通商以來商務日興市塵繁盛本公司特創設彩票爰集華洋合股存儲匯豐銀行及南北匯劃莊裏准英美租界工部局暨 德領事驗明蓋印給照保護准通商各口以及中國內地分設公司一體批售在案

額設彩票一萬二千張每張十則價洋兩元分條二角 頭彩一張得洋六千元 三彩一張得洋一千元 三彩一張得洋五百元其餘四五六七八以及頭二三上下附彩並末尾兩字相同得彩之票共有一千一百五十八張之多詳細數目另載章程並本公司頭彩較別家增多準定英三月廿八號卽華二月初九日在石路天仙茶園用外洋機器當衆開彩屆時務請購票 諸君共覩以昭大公無私得彩紅票請至棋盤街中總公司十足立兌現洋無誤

德商業理和啓 乙三

中西繩正學堂告白

本學堂仍照舊章全日分班教授中西教習六位學額一百二十名住額三十名課程另有新章逐日講寫中西課程格月終送父兄驗學今定正月二十日開館另附設英文夜社願學者請至後馬路本學堂報名

胡惟壽啓 乙四

京都同德堂庚子十二月二十日至辛丑新正月初五日遠埠購藥清單半月彙登 諸君賜閱如報上未列芳名即係假充請函示查俾得眞藥是幸

湖北俞公館一百六十元南京方悅盛一百元蕪湖同茂盛八十四元江西黃太史第漢口徐紹績堂均五十元漢口高芝軒四十元南京英吉利三十五元四角陝西阜星階翁三十二元江西泰西藥房三十元蘇州蘇九華二十一元宿遷群泰二十元山東梁迪仙廣西寄鶴主人蘇州沈敦仁堂武康呂伯和均十五元安慶黃采棠十二元甫江春壽武昌釋仰廷杭州舒同興白茆介壽堂揚州周聚順六安沈天春湖州毛公館紹興清風明月齋主餘杭錢吉齋鎮江壽世堂蕭山孫月樓漢口徐公館太倉浦如鶴嘉定茂泰均十元 以上皆由信局來本堂購藥者本埠交易一概不登此係嚴杜假冒起見 閱者鑒之

上海英大馬路五福弄口京都同德堂藥房司事謹啓 乙四

醒目警心

勸人祇知今世財○那知財是前生福○我今說與積福人○勸世重財先積福○有福自有財○無福空勞碌○君有一分財○定有一分福○德厚福自綿○福厚財自足○何故勞碌人○乃以積福資○任意恣淫慾○何故驕縱人○反以積福資○倚勢欺窮獨○何故痴迷人○聚有積福資○貪財無厭足○何故慳吝人○枉有積福資○捨財如割肉○不肯積福田○願做兒孫牘○留了難帶財○撇了易帶福○臨時空手去○徒向閻王哭○吾爲世人悲○叮嚀還再囑○莫爲兒孫計○自有兒孫福○不如看破財○及早修些福

存心人啓 乙一

華興公司創製燕窩糖精

善治百病今先摘錄廿條以供 衆覽

一醫水虧弱人服之滋精益髓固本壯陽
一本元素虧人服之卽轉強壯神氣寬舒
一體質向健人服之倍增飲食精神愈固
一虛不受補人服之清補陰陽不傷眞元
一形勞案牘人服之文思暢發用心堅耐
貨眞價實童叟無欺 大匣五元小匣一元半

○一筆墨操心人服之機敏獨出運智周詳
○一文場奪魁人服之對策研經不耗心血
○一從征遠戍人服之愈添英奮決勝戎行
○一耕作食力人服之手足耐勞筋骨有力
○一江陸海防人服之力耐跋涉倍增馳驅
上海南京路一百四十七號華興公司白

○一經商遠出人服之持籌握算會計專心
○一早晚行路人服之風寒不入到處平安
○一航海暈船人服之嘔吐不作神志安寧
○一癖嗜烟酒人服之津液不枯戒烟容易
○一初戒洋烟人服之調補相宜不思再吸

○一久不受孕人服之調經補血種玉可期
○一胎前產後人服之栽培氣血不致勞損
○一大病新愈人服之補氣益神扶元養血
○一痰濕擁阻人服之豁痰除濕諸濕自清
○一花柳染毒人服之清除積毒永不傳染

乙二

一分時神油

謂余不信 當面試之 設非神奇 分文不取

老存濟堂大藥房開設英界六馬路仁壽里仁濟善堂斜對門第五石庫門○再此油係本主人秘製創始之初早已聲明在前近有假冒購者留神

人有不世出之才藥有不世出之奇功夫天下傷藥備矣何足爲奇而奏效之速必欲限定一分時候如本堂秘製玉樹神油者不獨古今中外見所未見抑且聞所未聞卽世稱立刻見效者已屬神奇不可多得何況一分時候較之一刻其速又不啻十倍可謂速之無以再速奇之莫能再奇雖使仙丹恐亦未必如是其捷是謂不世出之奇功誠無愧若謂余言之過甚好在外傷之藥可以當面試之試之莫謂半刻如在三分時候見效者雖分文亦不敢收亦足見本主人一生好奇精益求精至意焉出售甫半載已覺紛至沓來可見精靈極處孰不樂從吾知此藥一出不數年而如不世傳遍國者吾決不信也茲將應治各症分別列後請諸君細察之○一治水火燙油燙傷無論皮泡肉爛痛徹心肺雖至垂危立將此油敷之約計一分鐘頭其痛立止雖泡立消不避風不忌水愈後而無痕○一治刀傷擦傷雖血流如注痛暈欲絕不論傷口巨細立將此油敷上不過一分鐘時其痛其血立止其傷立合愈後而無疤○一治跌打外傷筋縮膊痛只須少許擦之立卽平復○一治風濕發于經絡略搽少許奇功立見驗功超絕世至奇神丹爲生平製藥以來最爲得意者凡居家者斷不可以不備情同保險合家無憂每大瓶一元無扣小瓶五角批發面議 如購去方便與人多備在十元願卻一成十元以內仍照門市每瓶一元無扣若多購還新託諸滬友代辦爲要如交信局寄帶必看本堂登出清單方免假冒否則交鄙號局寄購爲要

乙四

京都天寶齋人參鹿茸海狗腎扶陽種子衍慶丸

纖手仙丹○靈驗非凡○鋪設上海二馬路中市西鼎新里石庫門內交易○謂余不信一試便知虛言欺人非我惟天

本草云海狗腎一名膃肭臍其性大熱扶陽補腎養精堅固一切諸虛百損五勞七傷壯遺滑精腰酸骨軟四肢疼痛乏力服則立驗本齋秘製良方用眞正吉林老山人參關東鹿茸海狗腎並各種珍藥補

寶品上藥君臣佐使相配製成惟藥性和平不燥不熱常治男子陽痿不舉臨時服舉而不固無瘵求久戲精薄如水精冷如冰或交精泄泄而不射雖年輕損傷體弱之人服之轉弱爲強白鬚老翁服久陽足究知幼年時也任意斵喪之事久戰久勝屢試屢效立能扶陽種子功效神速常服補命門益丹田開胃健脾壯筋活絡培元固本養精烏鬚黑髮返老還童却病延年多子多壽此丸扶陽種子十分靈驗敢稱第一絕非是誇口矣每料雙料念兩計六元每兩雙料二元單料減半○另有始創秘製參茸海狗腎壯陽補身種子衍慶酒大瓶四元中瓶二元功效同上此酒如購十瓶照市九扣○壯陽種子膏每張一元○扶陽第一海狗腎每條洋六元○貴客信資自理近有假冒甚多購者愼之

乙四

戒煙最便之法從未有

泰西末士括打秘方創製冒效必罰外埠函購訂郵政局最安

大凡戒煙藥無非用以抵癮服下卽不得吸烟是直以藥代烟而已將來服藥愈多腹中烟積愈厚致生烟虫釀生百病一經道破殊屬可危惟戒烟藥水並非用以抵癮乃俟吸烟之後隨癮大小而服此水當烟氣作滯五臟六腑之時急將此水服下藥力能將烟所至臟過身烟毒一掃而空妙在並無克伐之品服此者日漸見功三日便覺烟味甚淡七日愈覺吸烟無味至半月後雖日臥烟塌覓人對面吸烟香氣觸鼻亦斷不思吸矣無論烟癮多久無不霍然每瓶一元二元大瓶十元分兩較爲便宜零售無扣售處在虹口白渡橋北仁智里十三衖暗打藥房

乙四

廣東陳恆德堂良方濟世

婦女乾血癆良藥

此藥專治婦女衛任損傷以及腎虛血枯血少血閉而或變鬱思慮過度而經不行則中氣益損陰氣益乾致成瘀血凝聚癆瘵險症本堂家傳良藥無論婦女老幼遠年初起一服此藥三日血脈調和功效大見重者服藥二盒足矣痊愈屢試屢驗因此藥十分靈效故敢出而問世非圖漁利也每盒價洋兩元先試半盒亦可不靈還洋○假冒甚多購者認明○函聯信力自給○鋪分上海英大馬路萬康醫園對門德仁里內石庫門廣東陳恆德堂謹啓 乙

老太古告白

倫敦格蘭西火險公司

咊嘜定火險公司

阿德來火險公司

仝合愛司具火險公司

啓者本行經理以上四保險公司事務現可代客保房屋棧房及各屋內所存衣服生財貨物等保費格外公道本行更設經理處在寧波鎮江蕪湖九江漢口宜昌蘇州杭州沙市烟臺天津牛莊等處貴客欲保者請臨面議可也特此佈告 丁一

壽效如神

咳嗽之起多原於痰痰之生雖有寒熱之別究其實乃氣之所致故古之醫治痰者乃先治氣蓋氣順則津液流通痰消肺安咳嗽即止矣此丸做古法製性格平和不拘咳嗽久近寒咳熱咳晨咳晚咳咳嗽連聲數十聲甚至咳傷肺膜聲短音嘶痰涎壅盛嗆喉閉咯嗽血將成陰虛等症每服一錢立即見效每瓶洋二角此丸專治遠年痰嗆喘急喉如牽鋸不能坐臥雖老積頑痰凝結肺竅風寒牽引即能發作自少至老屢醫不效以致中氣漸虛形體瘦弱百病叢生投以此丸如湯沃雪每次只服丸八枚痰喘即消永不再發每瓶洋二角半遠處函購信局帶來廣東鹿芝館分設上洋老巷橋房對門 乙

請看新年氣色

看相家動輒語人自新年氣色照像家四時皆可照得不論何時均可留面目之真然遇技藝生疏之人僅能照其面目而不能照其神情本主人考察五大國照像精華凡拍一照可將其人之精神一一拍出 諸君子新春發財容光煥發盛宜隨小就一照之大英大馬路東首寶華照像號跑馬場對面三層樓大新街房西首華興謹啓 乙十一

專售義賑大票

每月批發彩票外克己全張六元分條算廣東灣了性藥酒費洋華如意油各種燈丸發兌杭州大井巷大藝…本…啓 乙十一

京都天寶齋

治愈肝胃氣痛

此散專治男女九種諸痛初染緊痛一服霎時立止久患時發三服永遠除根謂余不信痛時當面可試各症服法仿單諸痛詳明每服一元鋪設上洋二馬路西鼎新里石庫門 乙十一

明治火險

三井經理多年賠款迅速如有房屋貨物家私均可照保價極克已如蒙賜顧請臨四川路十七號面議 甲十一

遺失成單

本號舊歲臘月廿六日成進大生號廿廿鹽魚紗五十包限正月內交貨成定之日各立成單一支大生號出與本號之成單今已遺失以向前途說明此單以作廢紙此告 恆廉祥啓 乙十二

被災燬簿

上年臘月念七日廣盛北鄰失慎本莊一切滬摺議單等均寄該號被燬以後檢出作廢幸各號帳均經理明 乙二 公裕莊白

招人建造爐子

啓者本廠今欲招人承造火磚爐子如有人欲承斯事者即來本廠面議可也特此佈告 江蘇藥水廠啓

二百八十文包好小腸氣

疝氣墜筋脹痛偏墜步履不便但貼膏藥一張半點鐘即好永不再發另有一氣丸每盒一元若年久根深之病丸膏並用取效更速大馬路德仁里詹誠德 乙十二

地基召租

本行有基地一方計十畝在廈門路大英牢監西首新造橋堍於本年五月廿四即英七月一號起可以出租如欲租地造屋最宜即請至二馬路東口實順洋行面議此佈 甲十

警船告示

大清各口巡工司畢 茲本巡工司查鎮江關稅務司所屬界內距烏江鎮河中查有礁石名烏江礁現設小鐙船一隻合將其情形開列於左 計開

一 長江距烏江鎮河中查有礁石一名烏江礁現在該礁石之南邊相距約一百二十三丈之處設有小鐙船一隻上置紅光鐙晴時應照十二里上水船隻經過該處應視鐙船是在行船之右邊至少須離鐙船六十三丈之遠

光緒二十六年十二月二十六日 第三百五十八號示 甲十一

新甲樓

四馬路西薈芳對門新增鷄絲蝦仁裏內燒賣應時春卷和菜四葷盆二炒三大碗一元一角細便二千一永四葷盆四炒二大碗一元三角拼爐燒鴨透味油鷄各菜精置價廉物美以廣主顧 店主啓 乙十一

林文德大律師

本公館在四川路十三號繙譯係溫君欽甫顏君仲山文案係朱君希孟帳房係任君申甫另聘文案張君藕杉現寓城內牛痘局便是此佈 乙

嫩面玉容散

此散治男女面上油膩黑氣烟色酒刺雀斑暗晦等患每晨搽擦自然嫩滋潤清秀真堪駐顏妙品也每瓶三角每洋照拆四瓶 乙十一 上洋二馬路中市京都天寶齋便是

茂生經理火險

啓者本行經理皇后及倫敦當格西火險公司代客保火險事務其費格外公道如有不測迅速賠償不必函問外國總局此佈 華正月十一日 三馬路茂生洋行啓 甲十二

耀華主人恭賀新禧

自天錫福騰紫氣於東方大地回春指青陽之左个恭惟 大人先生寶莊大號鼎座延釐履端納福聽翔鳳之青鳥儀羽爭輝暨集瑞之形雲譽纓介祉引覘喬采曷馨鋪采小號技習歐西枝棲淞北光儀常棲頻傳秋水之神思愛頻承快覩春風之面肅賀年喜敬請台安 甲十二

太古水險告白

本行經理此列地士科倫水險公司專保中西各口洋面各平安險及水漬均照英國章程辦理倘有不測立即賠償無論夜深禮拜均可蓋印賜顧者請送交本行寫字房可也 太古水火險公司啓 甲十二

怡和洋行

經理火險公司

啓者本行承保岸上火險凡房屋生財衣服貨物等俱可代保倘有不測立即倍償 貴商欲保者請至本行或二洋涇橋南本分行面議可也 上海經理盧仁士 香港依士頓 火險公司怡和洋行啓 甲十二

徐園

初七夜起 十八夜止

每晚八點鐘開演

空谷傳聲 中西戲法 活動影戲 各景烟火

步瀛散人假座

遊資照章 甲十二

停件聲明

任杰初在本號跑街之職今另圖別業如有各莊行號來往貨物揭借洋銀定貨等向經手理楚與經和號無涉 經和白 乙十一

聲明仿單

本號向在上洋東棋盤街開張已有數十餘年精益求精四遠馳名因多年仿單糊塗兼有無恥之徒奸圖射利屢冒本號招牌魚目混珠承 貴客賜顧難辨真偽以致受虧非淺近已察出所以由辛丑孟春爲始改於石印九鼎圖爲記如蒙 貴客惠顧者須認明本號招牌庶不致悞 鼎昌士行主人告白 乙十二

遺失珠球

初三日下午女孩兒經四馬路忽失去珍珠花球一朵如有人知獲將原物送到酬謝銀洋決不食言 華英藥房特白 乙十二

警船告示

大清各口巡工司畢 茲本巡工司查鎮江關稅務司所屬界內龔家圩地方現經改設警船浮一個合將其情形開列於左 計開

一 查光緒九年十一月十五日第一百八十一號警船示內開長江通州龔家圩地方有暗礁西南相距約二十五丈餘之處創設紅色尖圓形警船浮一個現將該浮撤去不用另在該暗礁東北偏東約一百八十丈之處安設黑色尖圓形警船浮一個查該地方係為東北江岸坍塌該岸與暗礁現在相距六百十三丈該處暗沙往東北漸長往來船隻不宜在該礁西南行駛

光緒二十六年十二月二十一日第三百五十六號示 甲十二

中英礦務公司

本公司專辦礦務開礦機器一概俱全所有試驗礦苗成色毫不差錯如辦礦諸君乏本本公司可以代墊款項其工價一切格外從廉欲賜顧請至本行面議可也上海四川路四十九號 甲十二

CHAMBERLAIN'S MEDICINES

曾伯廉各藥料

曾伯廉所製咳嗽藥天下無雙如人受寒咳嗽服此最妙因能通肺中之氣使痰易出也小孩亦可服蓋緣內無毒性物之故

曾伯廉所製痧藥能治大小腸各病用過之人靈皆稱妙蓋能一服即愈也如人發痧立即服下無不告痊

曾伯廉所製止痛油治痛風為第一妙藥痛時敷之立愈愈後仍前敷治定可永遠除根此外如貼骨痛癱瘓痛胸骨痛刀傷火灼凍瘡皆可用此藥治之

分寄各藥鋪出售每小瓶洋五角大瓶洋一元 丁

上海新晉隆洋行總經理

廣東陳恒德堂婦科良方功效啓

婦女白帶聖藥

婦女白帶一症皆因氣血虧損陰虛陽竭或房勞耗傷膀胱受濕以致脾胃不和或前或後痛經積滯月經不調而其病原尤在肝經鬱火寒痰凝結日久則形容枯瘦頭昏腹痛虛損勞傷從此起矣本堂得祖傳良方不惜重資秘製婦科白帶丸此丸專治婦女赤白帶下當日立止屢試屢驗無論遠年新起服之立除宮中之濕平定肝鬱之氣暖宮滋陰培元固本故能帶下立止腹痛立愈月經調和却病延年輕者一大盒重者二大盒包可全愈永無後患妙在神清氣爽身強體健誠婦科却病之妙品種子之聖藥也盧言欺人畢我淮天每大盒二元小盒一元○假冒甚多購者認明○函購信力自給○鋪分戶舖寓大馬路寶康齋對門德仁里內石庫門廣東陳恆德堂謹識 乙十八

恭賀新禧

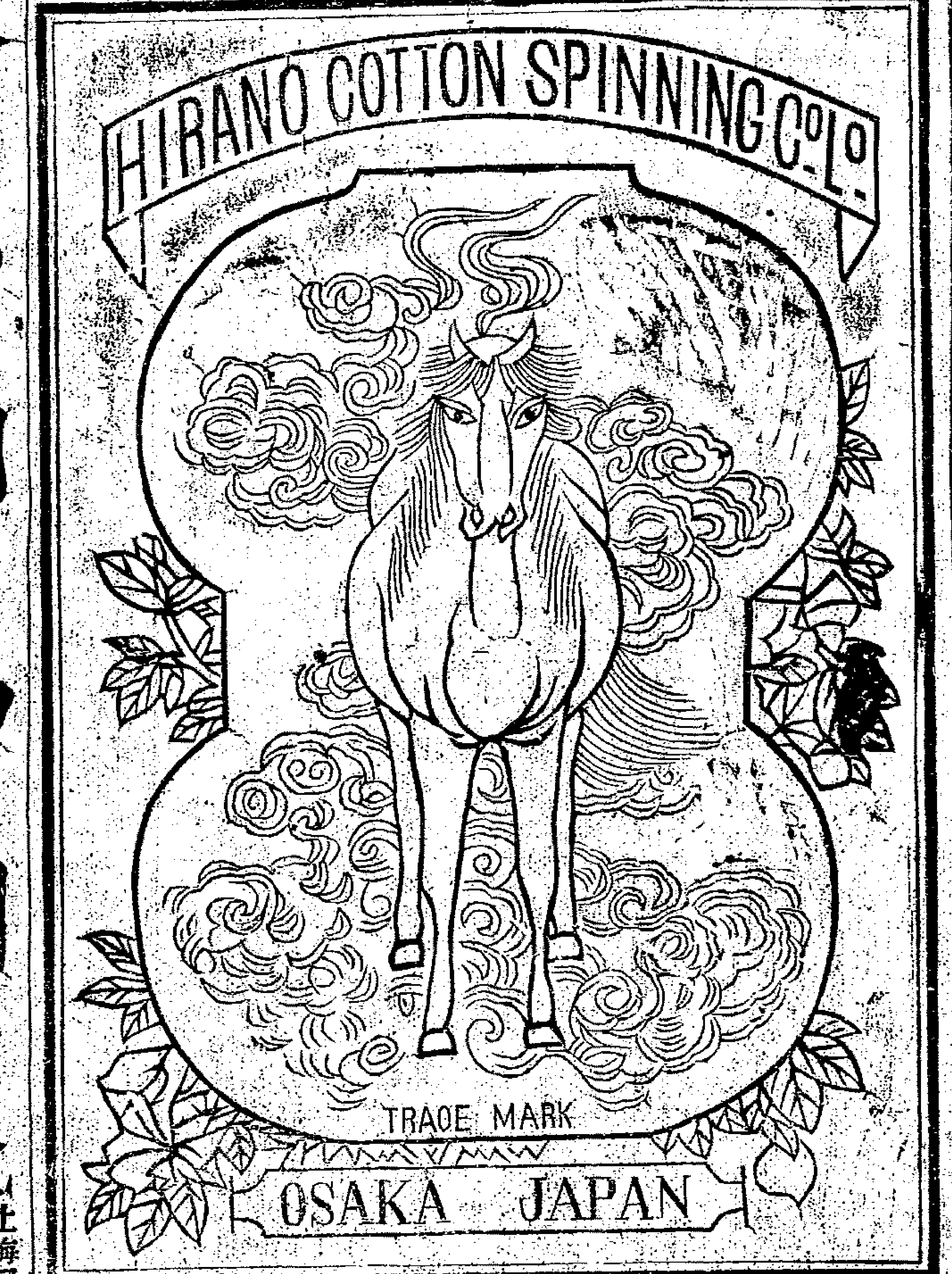

本廠開設日本大阪歷有年製造綿紗馳名立馬牌則蒙美盡善交易則無詐無虞承業中華紳商賜顧自始創以迄於今有加無已本廠屢沾利益激感殊深茲者三陽開泰萬象回春爲一大清大皇帝御極之二十七年春王正月拜冕旒於九重海宇兆昇平之象說桃符於萬戶闔閭臚歡樂之聲本廠久荷眷隸能不同深忭舞敬陳蕪箋聊頌萊臺伏維賜顧紳商春禧星耀新祺雲集臨顯無任悃款之至

日本大阪平野紡績公司謹啓

尋獲胡翔鷗酬儀

上海三洋涇橋臨平里恆隆號夥胡翔鷗又名胡鴻璿南翔鎮人年四十餘歲身長而瘦細鬚本卅十月初六日捲逃如有人能尋獲送到者酬洋五百元知風報信因獲尋到者酬洋二百元決不食言 上海恆豐當啓 乙二

廣濟公司江南義賑票光緒念七年正月二十日開彩

本公司現奉 南洋商督憲劉批飭除廣濟義賑票外其餘各項彩票均不准在內地銷售如再有私售即由本公司就近稟由地方官查封以杜玩違而保賑源除由本公司委派司事分投查察一經察出即邀批就近稟由地方官查封外特此聲明第廿二會票已於本月二十二日在本公司如法開彩所得彩號數經印有對號單分派以便核對如有得彩之票新攜到本公司收銀可也第廿三會票已印出一萬二千張定期正月二十日開彩所有收兌紅票限卅日上午十二點鐘止正月初四日上午十點鐘開兌此佈 乙三

永明人壽保險公司

洋行啓

人生天地間莫不欲久遠計而爲久遠計則以保人險爲最穩也本公司專保中西人壽險如保者定期已滿即可付回本銀並另有額外利益倘定期未滿而或有不測立即照保單如數賠償其賠償等情可在本埠由各董事經辦辦客函達外洋總公司以昭便捷計本埠英董事怡和洋行未士柯佛老各茂洋行未士達臣華董襄供淸先廟正甫先生黃佐卿先生朱子文先生唐傑臣先生如蒙 仕商惠顧祈移 玉英界黃浦灘怡和洋行江西路太公茂洋行或天津路十號怡和保險分行或法界二洋涇橋南四十二號怡和保險分行面詢可也此佈 總董謹

中山

禮拜一拍賣

准於新正初七日十點半鐘在虹口蓬路第十六號拍賣大菜間房間廚房一應木器什物不計此佈魯意師摩啓 丙廿乂

香港太古糖局

車精出售

本行由港自運BA嘜五溫B嘜四溫半CW嘜四溫二五乂嘜四溫乂嘜三溫七五H嘜三溫車糖出售如貴客欲買新請到本帳房面訂買定即收定銀如過期不出將定銀罰去特此佈聞上海老太古洋行謹白 丙一

禮拜二拍賣

准於初八日十點半鐘在二馬路十八號住宅內拍賣書樓大餐間房間廚房洋琴腳踏車一應家用什物不計此佈瑞和洋行啓 乙

推股聲明

茲啓在法界公昌煤炭店是光緒廿三年合股開設內長茂名下得七股其股內分與廖偉卿二股計資本洋二百元合做以來被廖偉卿所開乾泰昌興公昌往來銀洋貨款共揭該洋四百六十七元除二股資本洋二百元外揭欠公昌洋二百六十七元至於廿五年而廖偉卿回鄉不理拒料至去秋北亂吃驚本店無力支撐兼在股東符某亦要拆股回縮不得已將店內生財器皿召盤與蔣桂卿受業任憑加記無阻係乾泰昌所該之洋難抵行款清楚是以由長挽人理講廖偉卿分股單推絕亦由長墊楚在信索知而不理嗣後有廖偉卿分股單檢出不得濫以作廢紙特此佈 葉長茂謹啓 乙三

存摺聲明

茲有吳淞董元盛瑞記資記錄洋存摺兩扣適有緊事急用本利全數提清存摺理應即還塗銷當時訂定別款調度補存暫緩以待目下懸隔多年屢次追索一味遊約並不交出誠恐日久玩生挺而走險巧言加價將摺妄圖抵押望各寶行號棧店等處切勿受其蒙惑信託廢摺抵押必多後累糾葛不涉本行之事恐未週知特此聲明 董元盛瑞記悉存啓 乙

曹家渡十景中

四時春

鬱金美酒每瓶一角花雕名茶每碗一角隨時潮點五件一角西國大菜六式一元遊資不取主人告白 乙二

上海[illegible]西兩會大票

定票價[illegible]公司大盤零拆門售比別公道○兼經理各公司彩票○滙兌佛山禮香山澳門銀兩○人壽保險

長江一帶統歸[illegible]總理平價批發報發日

乙六

浙江江蘇兩省沿海圖

中國輿圖之學代有名家而注意於海圖者蓋鮮於是沿海一帶情形外人之所了然者中人闕或茫然可耻孰甚焉江蘇淮滬二局亦嘗依據洋圖譯印行世不知據音釋義謬誤已多而原本訛漏復何從正補朱稷臣州司馬於丁酉冬奉總署咨令兼辦江浙二省捲浙洋圖出入風濤艱險幽艱苦備嘗於是洋圖中之訛者正之闕者量爲補之更將海外各島別列爲表所有各島中情形分款紀載其尤古今中西輿圖家所未經道及者也爰呈總署深蒙獎許除咨取送京外并飭發沿海水師防營砲臺等處以資考鏡東君雅意未能偏及爰特自備紙工另印若干以公同好當此時事日棘留心經濟者應亦先覩爲快也每套計廿六張附圖說二冊該洋八元加欲圖匣書板外加一元倘有翻刻或改頭換面射利者定行送官從重究罰

上海古香閣文瑞樓同啓　杭州問清和坊務本堂　乙六

急募陝振啓

陝省災歉既廣且重奉　旨籌辦義振經盛丞堂設法提倡公同勸募已籌數鉅欵由殷佑之善士携往散放疊經施子英太守抄登各報催秦中電牘交馳不敷尚鉅飭令源通濟窮[illegible]捐助振銀眞能濟急救命多得一兩即多活一人倘袁海內仁人迅賜佽助一有成數立即兌解至陝斷不以𨻶欵爲急現已奉准照海防例給獎實官部照即日可到減成核獎無不隨到隨辦爲此布告惟希公鑒茲將各處代收同人開列于後廣東請交源豐潤王晉叔漢口協成銀號林友梅福州同豫銀號虞友三及源豐潤胡梅賓廈門永豐銀號嚴小秋杭州開泰莊秦明軒寧波源豐銀號陳子琴及富康莊彭集齡上海源豐潤王眉伯及源通銀號嚴漁三諸君代收爲荷

奏辦陝西義振駐滬總局嚴信厚謹啓　乙四六

包內外痔瘡見立奇功

廣東陳恒德堂始創熊膽珍珠人參盧飛龍化痔丸此丸獨重用熊膽珍珠人參盧專治一切瘀痔服之立刻消患無形不驗還洋

凡患痔瘡之症雖風濕燥熱四氣受傷所致實肝脾腎三經虛損而成日久則生管成漏破孔穿膿膿血淋漓痛苦瘡疾犍本堂志在濟人不惜重資修合家藏秘方以眞正熊膽珍珠人參盧爲主佐以舒肝健脾補腎行氣固本培元等妙品專治一切內外惡痔服之立刻定痛消管生肌硬塊化軟根除蒂落再服一盒永不復發最苦者愈後非但永不再發且喜身强體健飯量加增屢試屢驗凡醫藥不能見效但服此丸藥到包能病除眞化痔除根之仙丹也如重者宜服正號其功更捷每合正號二元副號一元○假冒甚多購者認明○外埠函購信力自給○分設上海英大馬路萬康醬園對門德仁里內石庫門廣東陳恒德堂謹啓　乙三六

德商普益公司第五會興商大彩票准定光緒二十七年正月二十五日在愚園開彩

本公司置備實產稟准　英美工部局暨　各公董先生監明許爲殷實可靠給照保護在本埠外埠及中國內地一體設彩售票在案前已開彩四會紅號得主早登各報茲出第五會頭彩一萬號製爲一萬張每張十格售大洋五元整半張照算就送小票諸君購票一號著彩可有兩號共計紅票有二千五百九十四號之多得彩比別票倍易準定光緒二十七年正月二十五日在愚園當衆開彩一切辦法恪遵歷會成規本公司眞正信義公正確有實事可憑早已徧傳人口歷見報章毋庸贅述　賜顧者請來閱看道契圖樣及一切詳細章程或逕到蘇州履曲房地亦可門市批發現洋交易躉售格外公道外埠函購原班回件洋信匯票各自貼費此啓　乙一

交接須知

竊自　先嚴見背痛失稟承雅幸遺訓周詳藉遵循奉昔年先嚴所開下埠及外口各店俱係開設有年遐邇共知是爲敝舍公共之產近年凡有添設店鋪並置買一切產業等項即爲兄弟私產無論出入盈虧均歸本人各自理結與敝舍公家毫無干涉誠恐未及周知耑此佈聞　葉松卿　葉又新　葉子衡仝啓　乙×

滬北中西二三等學堂告白

本學堂稟奉
欽差商務大臣宗人府丞堂盛批准仍照舊章開辦俟學生業有成效准其稟請咨送南北洋大學堂聽候挑選器使予以出身之路本學堂爲培植人材起見茲延聘精通中西文理之師擇於新正十六日啓塾在堂分課教授凡有無力讀書子弟來堂肄業不受修金無論各省子弟有志向學者速即開明履歷到堂報名可也敢實子弟自願捐助稍賸之資者亦聽其便英大馬路巡捕房後甯波路滬北中西二三等學堂監院白　乙四

上海大成公司同慶雙彩票第一會准定二月初六日在總公司當衆開彩

本埠總理批發○亦中○必得成○廣泰和○零趸拆兌價照公司一律並招請各埠經理六大彩當日發電報

本公司稟准　領事由英美工部局給照開辦同慶雙彩票通行中外各埠○第一次預設一萬五千號每張十格售洋二元○頭彩二張六千元二彩二張一千二百元三彩二張六百元○其餘各彩將中數目刊明票上另詳訪單共計中彩有一千四百十三張之多外埠及上海各票號均有批售此佈　總公司在上海英大馬路巡捕房東天津路八十號門牌○愛勤謹啓　乙十三

蘇貨同業公議釐整價目

啓者去年五月自北省拳匪滋擾南省市面震動銀根頓緊同業難顧成本以致售價紊亂虧耗殊甚緣未十分收歇但機數頓減機匠大半歇業敗行迄至冬間市面漸轉各貨奇缺幾致無以應客此明證也故不得已爰集同業公議辛丑元旦起定價花素累照冬盤每尺實加銀四分其餘各貨以此遞加庶幾維持敝業流通市面諒各貴商寶號定蒙俯允恐未遍知謹此佈聞　雲錦公所啓　乙三

鄂善後局謹啓

啓者前因行在需費由兩江湖廣山東三省集款在漢致驗以利遞行現此款告罄聞京局到西安者已三百餘人開正以後凡赴行在者請自備資斧敝局不能再送特此奉聞　乙六

同利公司第一期頭彩得主姓名

啓者本公司第二期票於上年十二月廿六日開彩頭彩第四千四百六十八號其得主係丹桂茶園任寫林金瑞寶協生泰烟店陳姓女洋八樓先生致中和滬居王月卿貝濟樂房鳴岐醫生寶來章人吳錦昌地女客朱氏貨客趙德九里喇行各得一條二彩第三千八百號係閩在本公司售出票內原屬無私惟本公司存心公道不自淹沒已將彩洋全數捐助陝西賑捐另計收賑處告白三彩第七千三百七十三號得主係泰興洋行寫字間王寶記茶莊章紀富生源絲廠朱憲嘉宜來水行陳孟德玄久銀爐阿毛源館堂植分得特此聲明　同利公司啓　乙二

上海英大馬路

啓者本公司爲與盛商務起見創議銷行同利彩票以資流轉爰集華洋鉅欵存儲本埠匯豐銀行及各匯劃莊作爲徵信首先稟請駐滬領事暨 英美工部局給照准設同利公司創辦彩票銷行通商各口以及中國內地並 世於各處分設公司一體發售在案本公司第一二次彩票業經當衆開彩至誠至信昭昭在人耳目無庸贅述現仍續設彩票一萬二千張每張分爲十則價洋二元分條二角茲於英三月十九號即華正月廿九日仍在寶善街春仙茶園當衆開彩共計得彩一千二百六十三號憑本公司對號單十足兌洋此佈 今將第三次英三月份票中彩數目列後 頭彩一張得洋五千元 二彩一張得洋一千元 三彩一張得洋五百元 四彩二張各得洋一百五十元 五彩五張各得洋四十元 六彩二十張各得洋二十元 七彩五十張各得洋十元 八彩八百十張各得洋六元 附頭彩上下各一張各得洋一百元 附二彩上下各一張各得洋五十元 附三彩上下各一張各得洋三十元與頭二三彩末尾兩字相同者三百五十七張各得洋四元 上海英大馬路同利公司經理人匯喇謹啓 乙二

內外綿株式公司

資本 一百二十五萬圓

收過股本 六十八萬七千五百圓

各項公積 五十萬圓

本公司 大坂北區源藏町二番屋敷

分公司 神戶榮町二丁目三十九屋敷

分公司 大坂西區西野上町十三番地

分行 中國上海英租界廣東路十三號 有信洋行

分行 中國天津法租界紫竹林 有信洋行

分代理處 美國紐約埠威廉街二十七號 他他兩外公司

代理處 印度孟買埠維多利亞此爾丁克 他他公司

埃及亞歷山得利亞城 納里松斯公司

總理 阿部彥太郎

經理 中野太右衛門

經理兼管事人 川村利兵衛

一本公司資本共一百二十五萬元各項公積五十萬元在日本全國中惟爲股實可靠之第一家

一本公司開辦以來已經清算帳目二十七次每次分派各股利息扯算每股本一兩中約有利息十之兩餘

一本公司係專販綿花進口售與本國著名各紡織紗廠并販運綿紗綿布出口

一本公司進口棉花上面有NW記號產自印度美國兩處久爲中外所贊今不贅言有此記號之棉花其剔選貨色及觔兩打包等事均於各產地處處留心且格外克己

一本公司可與殷實之各紗廠約定一手經售棉花照章收取一定用費

一本公司特立便法可與最誠實最可靠之各紗廠用洋業或資本籌作保識用票券以抵現洋所有通用票分係指定在銀行進出

一本公司在下開各埠及著名出棉各埠均託有商家經理故一切裝貨等事非常妥便

計開

印度孟買 郎北庫林 馬德拉斯 坎耳加達 美國夏脫 波士蘭多 新金山 加耳貝斯 尤尼僕烈安斯 熱巴納爾 拾勒斯數

內外綿株式公司上海分行英租界廣東路十三號門牌

有信洋行告白

乙三

新到牛肉汁

本醫院所售牛肉汁功大效速貨眞價實盡人而知之矣茲因美國金磅價漲故所來牛肉汁價亦驟漲現擬每打售實洋十九元五角每瓶一元七角五分客路兩嘴信資回力一概不給貴客自理特此佈聞上洋外洋涇橋外白大橋大英醫院同啓 刻 冊

亞喇時保火險公司

啓者本行承保各家房產生財棧房貨物等件其保費格外公道遇有賠欵極其迅速欲保者請至本行面議可也 天祥洋行告白 甲廿

普益票頭二彩誌禧

啓者第四會普益票已於十二月十八開出◯頭彩第二千一百六十號◯二彩第一千零廿九號◯其頭彩之下附彩◯又二彩連下附彩一概均由本行門莊分條售出先此誌禧◯得主後詳◯上月頭二彩連捷今次又逢頭二彩連捷小行眞有厚幸焉◯上海英大馬路五福街口同得財票行◯又新北門內同發與全啓 乙四

義記洋行保險

ESTABD 1824 MANCHESTER 義記洋行 保險公司

啓者本行於英一千八百九十六年二月六號起經理孟德司德火險公司計存本銀一千五百萬兩正在上洋承保各家房產生財棧房貨物等件其保費格外公道遇有賠欵極其迅速如欲保者請至本行面議可也 主人謹白 甲廿一

開館日期

啓者本學堂定於西歷三月一號即華歷正月十一日開館各華學生均於是日午前來館肄業爲盼此佈南潯路方濟閣茄物學堂啓 甲二

招做押欵

本公館有銀出揭數在二千兩起至十萬兩止如有英美租界道契房產抵押者請至本帳房面議可也 高易公館啓 乙三

警船告示

大清各口巡工司畢 茲本巡工司查天津關稅務司所屬界內曹妃甸海島地方現擬修改鐙式合將其情形開列於左 計開

一天津府大沽口外曹妃甸海島地方現用之六等常明鐙一個擬於光緒二十七年二月三月左右改用四等放鐙明滅每二十秒放白迅光二次其現用之舊鐙應俟新鐙備妥再行撤去

光緒二十六年十二月二十五日 第三百五十七號示 甲十二

聲明失單

啓者英十一月十號本行打出紗廠棧單係[illegible]十二支天官草包紗八十滿包其貨當時如數出去作爲廢紙他日檢出不作爲憑特此登報聲明 老公茂洋行告白 甲二十一

寶順洋行保險

本行設申最先辦理火險歷有年創設公司在外洋頗立百餘年資本厚巨賠欵迅速從未遇知爰特登報無論行號棧房財產家私一概可保價極克己倘荷見顧請至二馬路外灘本行帳房面議此佈 甲六

尋馬夫

陸阿三住在滬南羊腸弄去年十二月廿六日私收馬孔洋廿餘元木舖照會等件不回來倘有見者送至枝樓的丁松泉馬房重謝決不食言 乙二

新正月初五日進口船禮拜六

輪船		
江天	由寧波	招商局

新正月初六日出口船禮拜

輪船		
瑞泰	晚往長江	瑞記行

新正月初七日出口船禮拜一

輪船		
甯古塔	午往烟台旅順口	禪臣行
美順	晚往長江	美最時行
永生	晚往汕頭香港省城	怡和行
廣生	晚往旅順烟台	怡和行
泰順	晚往香港省城	招商局
安平	晚往香港	招商局
江寬	晚往長江	招商局
西安	晚往烟台	太古公司
北京	下午往寧波	太古公司
青島	晚往膠州烟台	美最時行
北晨丸	開往長崎	保寧行
桂林	晚往廈門汕頭	太古公司

新正月初八日出口船禮拜二

輪船		
美大	晚往長江	美最時行
佳吉丸	開往神戶	三井行
北長丸	開往長崎	三井行
元和	晚往長江	怡和行
新豐	晚往福州	招商局
淡水	晚往旅順	太古公司
愛仁	晚往汕頭	招商局
公平	晚往烟台	招商局
江天	下午往寧波	招商局

新正月初九日出口船禮拜三

輪船		
洞庭	晚往長江	太古公司
華利	晚往長江	麥邊行

上海縣署瑣案 ○西門外巡防局員某君函送尤阿大蔡殷齋到縣去歲除夕縣主汪大令提訊尤供小的係蘇州人向在□□人所□唐鏘業十二月二十一日因家內祭先邀表妹來家小敘當晚由胞弟兆昌件送回家被小流氓綁號小方□□上前□□小的遇見尤是以扭送巡防局移送案下即求究辦蔡根寶供小的因兄尤阿大帶領□婦往意私行故向□□之徒判責尤三百板交保開釋究□□尚有別案一節差送往禀請□員張炳樞司馬嚴訊不敢行兇大令□□媳汪大令之下巡防局移送□□在縣江北泰州人因英美租界公廨何如被趙誘去賣與沈六仔爲妻大令飭□以張所控□□果係鄉下小的與長寶之下押□□□□縣□□大姓張阿三所欺收領此款□□□緝誘拐此案係□□公解移送到案□□擒順□錄江北泰州人由其父母於去歲除夕將小的帶回家中□□□同致前途各帳未便向其追討小的繳洋二百元經大令□□以口之下楊供收押□□小的罪□□兩日供收押去歲除夕犯係英租界公廨移送來案□□等處來城中竊案甚多難保非前所爲著交捕役帶去□□同居之縣□□令以過但人貧苦之□雜保非□□現已痛斥所□□案氏遐斷具結而退

包店主某某施恩阿大令以扭控拐帶□□□各帳未便向其追討□□二十元□□英租界公堂□□傳供□□衣匠監□家地毯一條又至西門內耶穌教堂圖□□

○英美租界晚堂瑣案 ○前英租界公堂讞員□□□□英商王鏡湖控律師擔文德控英商□□□□邀同律師處聆訊王鏡湖延律師□□□□公解□司馬訊此案□□王□□四至公解請追繳小妹□□□□□□求恩司禀馬司□□□□□□英美租界公堂瑣案○林文德控英商□□□□□云爲長江輪船某某□□林見世遠經司□判押□□□□

所有案件□□訊問明確□□公堂讞員□□□□由司馬判令□□家□□□□由□□候補□之□□□□□□□□□有□照料□□□□□□據保驗事項十一月初□□□□□□大通輪船□□□□□□□商之事務已與□□□□□□

據稱□□□□□帶同巡捕□□□□日晚□□□□□□在輪船上失竊□□□求□送案請追□□□□□□一洋銀七百元本報嘉興府□□□□□司馬判令

林某云爲長江輪船□□□□□□□□□□□□□□□□□□□□

○英美租界一公堂瑣案○因即紹介案等某請訴□□□乘大通輪船上來英界□□洋銀各□□月初一日小的在輪船上失竊□□□□□得安金嘉增□

徐□□□□□公堂□□□□□□□□八元□經包□□□□□□□□□

○杜光□□提案□□□□某甲□□□□一月□□□□□□張阿芝□□□□□□□□□□□□

林某卜偉□□案三一百升□等□八十元□□□□已收保□□□□

延□□□□讞員張□將某丙□□一人帶案□□□令□□□□□□□□□□□□

捕房法租界捕房控訴夕捕房紀事○押□與中門□□小然者押候解送公堂禀請讞員□□將張柄樞□□

張某以法租界捕房控某甲□□刀戳傷如中血溢□□送公堂禀請核奪

法租界捕房紀事○押犯顧阿四忽然乘閒脫逃經中西巡捕追拿來獲爰即回告捕頭捕頭令□□□巡捕

○某某向□□□某某案□□□□人至□□□□□□□請□□□□□□□□□□洋銀五十元□□□□□

除夕某姓家□□□□□刀刺傷血如流□□□前日清晨□□□□捕房令押候解送公堂禀請讞員張柄樞司馬訊□□

何和家某甲□□衣服若干件携之而去□□□阿偷押候解送公堂禀請□□

予謂送公堂若於何□□□□同張□□候解送公堂禀請

論某號□件適□至天潼路爲四百二十四號巡捕所見向詰來歷□□□□□□

訊押候解送公堂禀請訊究 ○前晚某姓家被竊洋布等物携之而出路遇第三百零六號巡捕□□

捕頭令押候解送公堂禀請□□ ○除夕某號失竊衣服□□□□□

金陵官報○光緒二十六年十二月二十一日文武各官均稟賀預祝陸師學堂候補道俞□□

○光緒二十六年十二月二十二日文武各官均稟賀□□恩詳務局候補道汪□□

明□委金陵營參將陳禀知致通判李士彥合肥分銷候選通判鄭家瑜□□

縣□□□知府石作楨稟見知縣何□□□

○光緒二十六年十二月二十□日□□□□

江蘇巡撫鹿□□□□□

蘇州府稟知府□□□□□□

○光緒二十六年十二月十二日候補府經歷□□□□

廣合肥縣丞劉璇章舒康至繼潘文瀾太湖巡檢謝國書桐□□

候補通判毛□無錫知縣汪承祖桐□均辭赴公幹吏目胡濟濤辭赴錫

考審者到縣稟委委奉稟聽委發審局學習伍芳森到由徽州

注□□米□回鄉之盧段巡檢李森憲辭奉委解長江水師月餉赴金

兄到新衙□赴江南回鄉由上海探□□□□□□□

鄉試考□□巡檢李菜實到由上海探礦價回並禀請陳□□

指□旦□慶紹彭知奉府委赴滬山會辦團練保甲十九日□部郎

日□郎中丁繼瑜辭行赴應屛提調知府石鎮知十八日□□

到由□州差遣回府經王槐□到解屯米銀赴金陵

楊縣知縣李守抄安慶衛□□到由□南探礦價回

○南京督署□大善士經募趙□山趙少梅王□□

趙光緒趙月江趙年軒趙裕操趙解□□趙錢生陳少梅王佑

民隱趙錫□□季銓趙月江趙年軒□□

上海六馬路仁濟善堂經收施衣施粥捐光緒二十六年十一月初一至二十九日清單 ○初一日無名氏洋五元○初三日李嘉生洋二元○初七日無名氏洋五元○初九日王梓英俞錦□求佑身體康健合洋二元倪□□洋一元六角○初十日無名氏洋二十元○十□日□□

五號洋三十元存濟堂梅花書屋各洋十五元務茂和號源大號各十元王□□洋十元蘭陵平氏求子女百病消除洋二元○十三日不書名氏洋二十元○十五日□□

五斤○十二日德安堂寶保和棉衣款洋五十元李隱名施粥洋十元□東源號洋五元升記行撲火行各四元順錦□□

二元○十六日四明陶然軒鄭□七十元□京臣京卿新棉被褲二百套○十七日無功食祿人洋八十元□□洋二元○十八日□□

和隆同協泰□陳務本堂二戶各九元□和恭泰永各八元怡春振和各六元□□和五戶各十元□剩生協泰□

谷替□二元□□名復泰號小錢四十六千九百文銅洋二元及濟會機器新棉衣三千一百五十件○二十三日無名氏寄助小洋三十六角鄭麗名白米五石○二十四日
日林無名銅洋一元有通州見勝堂原棉衣一百件○二十七日洪利房洋三十元張香畬洋二元□□典白米五石○二十八日江北糖業貨棧衣□□洋三十五元銅洋二元□□□
氏洋六元王□之五元趙頌龍二元○二十九日無名氏銅洋一元以上共收洋六百十六元□銅洋十二元六角小錢四十六千五百文新衣三千五百五十件原衣一百件
白米十石斗斛洋五十五角

上海北市絲業會館協賑公所施子英經收陝西賑捐光緒二十六年十一月初一日至十九次清單 ○初一日洪至而文人洋二百元金竺山莊十元
民四元少蘭洋二元洪坐氏一元太倉親宗齋求保平安身體康健二元顧梵書求保平安身體康健一元○初二日盧江虞彼香先生募施江縣學嗣導設議山洋四元
甲委員□德厚三元周助愚堂五元○初三日徐昇甫募邱翔記洋一百元○初四日張翠雲鈔信簿一本曹名規元一百兩通州自知子由□一百元無錫趙何氏求病
愈三元○崔輔臣洋廿三元轉思堂徐汪稱三各十元王子航三元恆發邱維顯善士經手洋五百元合九八五平紋三百五十兩怡和生歸張
移助洋四□元合九八五平紋二百八十四兩共六戶合九八五它紋六百三十九兩□□○初五日楊江趙仲鶴募顧佑記移撥洋□三十元又愛日盧主求
廿元西齡氏求妻產後病速愈十元蘇州元精易隱名五元○初六日福山縣李募助烟倩仲□□□□初五日□□□□十一兩江西工部□□善士經募規元五百兩
氏洋二元○黃瀚之經募第三次蕭縣趙記□孝堂黃各洋二元葉養和陳仲原邵元爾□□□元美堂沈張氏惟願還遺堂□□大□□□堂錦章大亨葉潤
各一元□記江陳郭□□大生無名氏□□六戶各五角晉昌四角董醉堂三角□□□□□□□子大□□敬子福過生□□□□子乘敦□子姚鴻記
角共廿六戶合大洋十九元小洋五十六角○初七日如皋孫堯欽募吳姜氏求病速愈洋十元□□□□□一元○高郵丁玉軒募禪邁子洋四元無名氏一元
二元黃華甫小洋十角百忍堂二角○初八日愛親堂朱求父母病早痊愈洋六十元□□□□□由厚記□規銀三十兩○初九日鎮江糖業乘商酬神餘資
十二元小洋廿三角補過氏求平安洋十元袁閏聯薛榮光二戶均求平安各二元□□□□十元月德氏洋廿元無名氏五元○無力子四元○顧餘莊
田胡遠助□第一批宋聯芳堂洋一百元朝吉歡喜堂洋六十元朱敦義堂懷寧縣正堂姚□□□四戶各洋五十元無名氏三十元□軒其昌祥章茂林祝瑞
戶各廿元楊子文十元洪十三戶合洋五百元○十一日青浦唐子佩為室人倪氏求病速愈□□□□□□□孝子倪光錫為母病愈□□門吉慶洋五十元林訓爺助
元常熟啓芳氏十元文記五元江右南昌鑄過主八元無名氏五元徐徑姚汝恭求室人病速愈□□○十二日□溪無恥氏□□□□莊來洋一百元綠□□
堂十五元○十三日桃源劫後八代白米十石求速婦平安洋四十元蘇城曲園居士經募第四次不留名洋四元□□□□□□三元□□□
各二元盛號汝南求細記承盛□□香□□圖五戶各一元鄭承記沈易記各半元補過出氏□□□張□□□□各四角□□□□無名氏各二角共十九
合英洋廿元小洋廿五角獻廬龍洋一元○十四日杭州高平勉力人洋五元○十五日江陰□□□□義善源莊來洋一百元荊江道乾由鎮□□來曹平銀五十
兩合規元五十三兩四錢□芳廬□洋十元○十六日當塗隱名氏募助由升太莊來洋一百□□□□□□洋六十元通州無名氏廿元□□□小洋十四角

批發廣東大票頭彩壹萬六千元

啓者本公司彩票每會按期在張園開彩衆目共視至公無私早爲□□□□□□□□□□□□第十會大票業已開彩頭彩一萬二千張准期於正月十三日開彩頭
彩一萬六千元二彩四千元三彩二千元並有四五六七等彩票上註明共得彩九
百四十六張分條大洋五角全張格外公道 諸君惠顧請指明某號當即原班回
件不誤此佈○同得利○萬順來○老萬豐□○萬寶來○廣發○萬有利○老協記○同得利○□□
祥○財運來○萬利全○同□□○立發○□□□○榮大○永厚昌○鼎泰○亦中○□□□○□和○□□□○必得成○□□○同發源○廣豐□○二□○源豐
大○成生○廣恆豐○萬源昌○大富貴○廣囊昌○財運通○安康○快發源○大得利○□□□○大有財○□□○才信○萬利○萬有得○通源○源
豐○鼎昌○進利○同得號○萬有全○□□○恆□興○得順○善中○□泰○上海彩票公司□□□○□□□○南和○資大○□□○萬興○天來福○老百花洲○廣永

乙以

匯豐銀行告白

啓者本行股本資本洋一千萬元又儲蓄金洋一千萬元又銀洋二百萬元共合洋一千二百萬元其資本言定備用股本洋一千萬元總行開設香港分行在倫敦廈門福州漢口
通盛買加拉吉打吉隆坡北京新加坡澳門檳榔嶼□□□小呂宋紐約檳榔冷宮西貢□□山□□巴達維亞天津北京橫濱神戶上海等處往來皆存本行之銀每日結
帳者其息長年二厘存至三十萬兩爲止存一年者其息照長年五厘算存六個月者其息照長年三厘半存三個月者其息照長年二厘半並代付本埠匯票並辦理銀行一切事
務匯票可以雁至倫敦及歐洲印度新金山新加坡中國南洋等處大通商碼頭特此佈聞
光緒二十六年八月初四日

甲一

濟生製藥除痰樂散

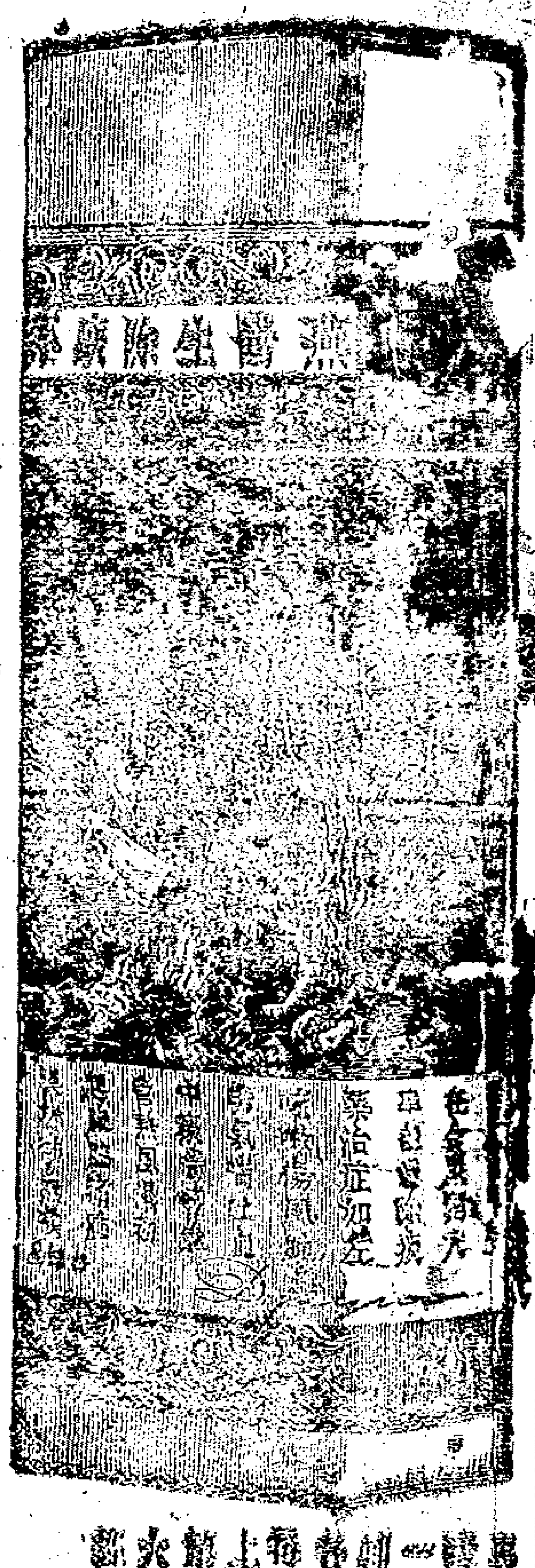

本號自造□□□□及□□□
□時□□□□□□以及
一□□□□□□□□□
□□各□□□□此藥
□□□□□□□□□
□□□□洋一元
上海英大馬路
□□□十三號洞
□□□□□□□
□□□人□□□

永祥豐號板

本號專辦香楠陰沉椽料發源烏木上品壽器加意選辦順仍在三馬路石路西首□曲江里便是

保火險告白

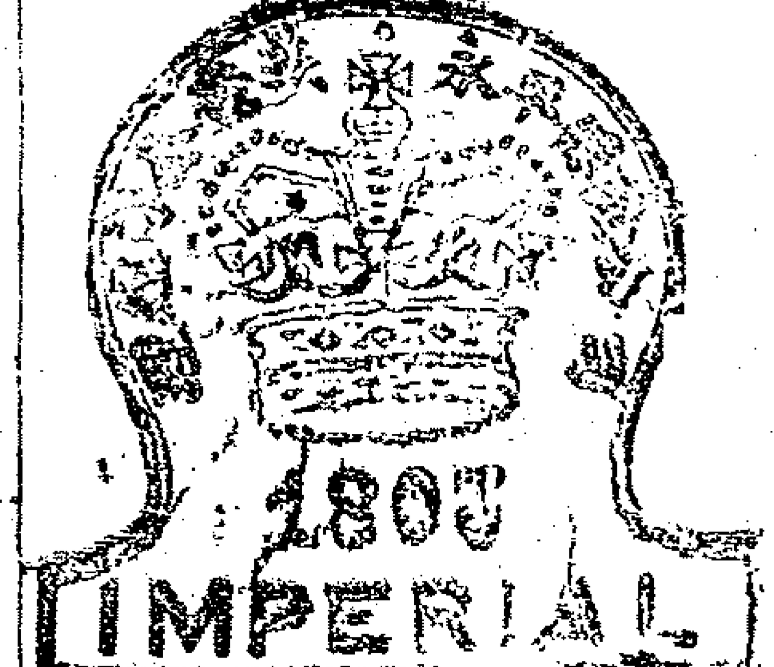

啓者本公司今□□□有限公司經理上海分行事務於一千八百零三年在英倫敦開設迄今已歷九十餘年資本銀八百餘萬兩□刻下保險房屋及商貨保險之費照大市一律□特此佈聞英國倫敦泰平公司上洋經理人
□□□限公司全啓

茂生洋行保火險公司

本行經理英國孟遠士打保火險公司專保租界及南市房屋棧房住宅保險從前倘有不測照例賠償迅速如蒙貴商賜顧請至本行後馬路面議可也

選先派司

□□□本行□□牛頂派司發售每□□□□每瓶□□十瓶每箱□計五十瓶已經過□□□今已向□□說明作為□□批特此登報□□□明□□□洋行啓

新到

雲南火腿

本號今有新到書宜火腿四川青鹽曾經馬路元接啓業

SCOTT'S EMULSION

司各脫

滋補鰵魚肝油

此油補身補腦肌肉骨內能堅壯之體毒之病消化除痰煩瘰□□房事胃肺之經體□□傷皮膚骨虛色不消消小□□□喘長皮筋骨軟弱癆瘵及病不能□□論男婦老少無病常服此乃□滋潤而充盈肌膚白而□精明而不膩之藥□□購者請至上海及他埠□□事務豐裕洋行均可購買此佈

摩爾氏物壓藥

此藥爲海外萬金難求之秘方顯壯陽之秘實也每用不及一分馬上見功能使元陽堅固豐倍於常勁而不洩任意房事不傷身之服食故無傷小瓶□廣大瓶二元小瓶一元信力自給上□洋英大馬路集□香港□堂寄售

新正月初五日銀錢洋市
銀 洋釐 七錢三分五□
龍 洋 二分
錢 市 七錢二分四
英 洋 八百五十文
錢 一百十八千文
大 一百十九千文
九百 文

新正月初五日匯票行情列左
銀行電匯銀票 二先令八辨士八之七
銀行見票銀票 二先令九辨士
銀行三十天期票 二先令九辨士八之一
銀行四個月期票 二先令九辨士八之二

大清郵政收信時刻懸□
寄往輪船名 某日 截止時刻
申新正月初七日 火車 上午八□
奧德□ 上午十一點
下午一點
下午四點
□□ 上午十一點
□□定海 北京 下午□□
□州杭州紹興 小火輪 下午□□
漢口 江寬 下午□□
□□□ 晚八點至九點
煙台天津北京由鎮江旱路轉 又
膠州 青島 又
煙台牛莊塘沽 又
天津北京由煙 西安 又
台灣基隆 又
廈門汕頭 桂林 又
香港廣州梧州等處永生泰順 又
香港汕頭廈門瓊州南寧龍州蒙自 英公司 又
□□北海欽州廉州
印度歐洲各埠 英公司 又